



ESSTRATEC

PM 100029 SP



**Grúas
Hidráulicas
Articuladas**



We have ALL you need.

Información Técnica



ESSTRATEC



GRÚA HIDRÁULICA ARTICULADA PARA TRABAJOS DE CAMPO.

IDEAL PARA TRABAJOS DE: (Transporte, Servicios petroleros, Construcción, Electrificación, Telecomunicaciones, Maniobras, Montajes, ETC.)

- ⊗ Capacidad de elevación **77.5 ton/m.**
- ⊗ Base de acero fundido de una sola pieza para mejor distribución de los esfuerzos, columna con dos brazos articulados plegables y **seis** extensiones hidráulicas con salida secuencial.
- ⊗ Sistema de control de **5** funciones secuenciales de operación en ambos lados de la grúa.
- ⊗ Sistema de **DOBLE** biela mecánica. (25°)
- ⊗ **Control remoto inalámbrico** marca **SCANRECO**.
- ⊗ Estabilizadores hidráulicos de apertura hidráulica y fijos de **9.10** mts., y auxiliares de 6.50 mts.
- ⊗ Alcance horizontal hidráulico **22.70** mts.
- ⊗ Alcance vertical hidráulico **26.70** mts.
- ⊗ Angulo de giro **continuo** y pendiente máxima de trabajo de **5°**
- ⊗ Bomba hidráulica con caudal máximo de **90 / 100** lts/min., con presión de trabajo de **35.0** MPa.
- ⊗ Sistema de válvulas pilotadas dobles contra sobre carga.
- ⊗ Depósito de aceite de **290** lts. con enfriador de aceite.
- ⊗ Peso total del equipo **6,470** Kgs.
- ⊗ Un gancho de **22.0** Ton.

TRUCKS & CRANES +



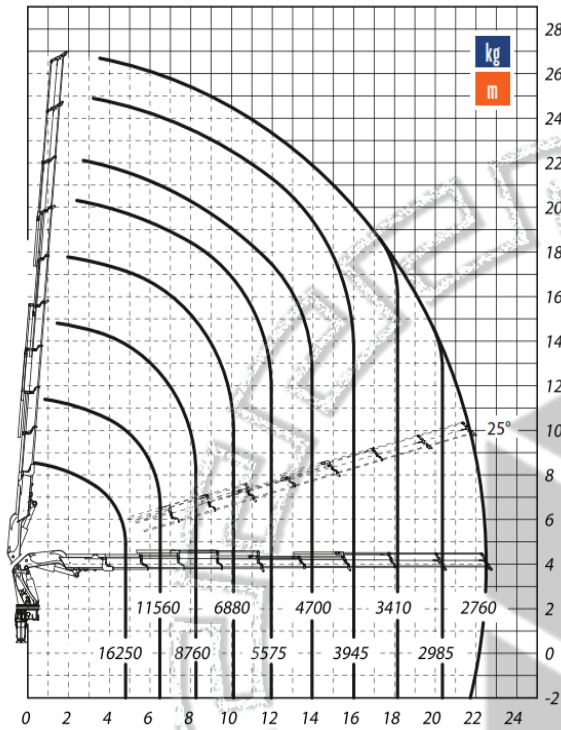

CAPACIDADES DE CARGA:

Distancia: Mts	4.80	6.50	8.25	10.10	11.95	13.95	16.00	18.15	20.35	22.50
Capacidad: Kgs	16,250	11,560	8,760	6,880	5,575	4,700	3,945	3,410	2,985	2,760

VEHICULOS MINIMOS SUGERIDOS:

EJE Y SUSPENSIÓN DELANTERA MÍNIMO	PESO BRUTO VEHICULAR	RESISTENCIA DEL CHASIS MÍNIMO
9,090 Kgs (20,000 Lbs)	30,000 Kgs (66,000 Lbs)	170,000 Lbs/pulg ² .

