



ESSTRATEC

ForSte 10Ai



**Grúa
Canastilla
Aislada**



We have ALL you need.

Información Técnica



ESSTRATEC



GRÚA HIDRÁULICA ARTICULADA DE CANASTILLA AISLADA.

IDEAL PARA TRABAJOS DE: (Trabajos de mantenimiento en redes de distribución, mantenimiento a líneas vivas, Semáforos, Luminarias, Poda de árboles, Protección civil, Servicios Municipales, ETC.)

- ⊗ Máxima altura de trabajo **10.00 mts.**
- ⊗ Máxima extensión del brazo **4.80 mts.**
- ⊗ Clase de aislamiento: **C (46 KV)**
- ⊗ Máxima pendiente de trabajo **3°**
- ⊗ Máximo ángulo permitido de chasis **0°**
- ⊗ Máxima capacidad de la canastilla **136 kgs.**
- ⊗ Medidas de canastilla **700 x 700 x 1100 mm.**
- ⊗ Rotación continua de **360°**
- ⊗ Control totalmente hidráulico proporcional desde la canastilla y pedestal
- ⊗ Control de arranque y paro del vehículo desde de la canastilla y pedestal
- ⊗ **2** estabilizadores de apoyo tipo **A**
- ⊗ Sistema automático de nivelación de canastilla.
- ⊗ Bomba manual de emergencia.
- ⊗ Depósito de aceite de **20 lts.**
- ⊗ Peso total del equipo **600 Kgs.**

TRUCKS & CRANES +





AREA DE TRABAJO

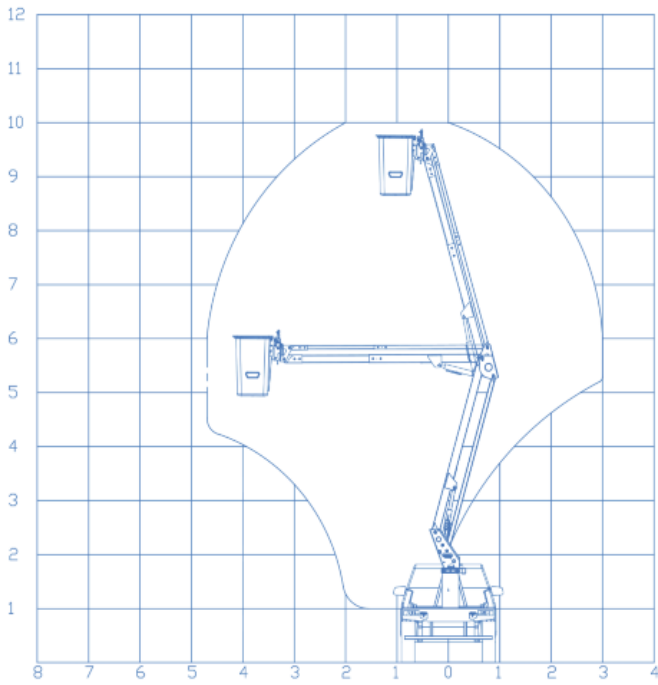

VEHICULOS MINIMOS SUGERIDOS:

EJE Y SUSPENSIÓN DELANTERA MÍNIMO	PESO BRUTO VEHICULAR	RESISTENCIA DEL CHASIS MÍNIMO
1,900 Kgs (4,180 Lbs)	6,000 Kgs (13,200 Lbs)	39,000 Lbs/pulg ²

